



Bilancio 2019: le azioni e la documentazione propedeutica alla gestione della liquidità

INTRODUZIONE

Dr. Paolo Venero

Dottore Commercialista e Revisore Legale – ODCEC Torino

Vicepresidente Fondazione Piccatti-Milanese - ODCEC Torino

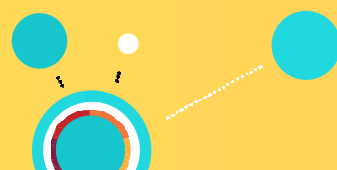

CON IL CONTRIBUTO
DELLA CAMERA
DI COMMERCIO



Derogando alle disposizioni civilistiche, il **Decreto Cura Italia (D.L. 18/2020)** sposta l'approvazione ordinaria del bilancio d'esercizio 2019 a 180 giorni dalla chiusura dell'esercizio (quindi entro il 28 giugno 2020).



Questa disposizione, per quanto indubbiamente aiuti le imprese che in questo momento sono impegnate con le conseguenze dell'emergenza sanitaria in corso, pone però un problema a carico dell'organo amministrativo che dovrà comunque redigere il **Bilancio d'esercizio per l'anno 2019** probabilmente prima di un pieno ritorno alla normalità.

L'intervento del Prof. Alain Devalle, dell'ODCEC di Torino, sarà quindi incentrato sulla chiusura del bilancio 2019 nell'attuale contesto emergenziale.

D'altra parte il **D.L. 23/2020 (Decreto Liquidità)** ha previsto il **differimento dell'entrata in vigore del Codice della Crisi d'Impresa e dell'Insolvenza al 01/09/2021**



Sebbene il differimento abbia, temporaneamente, sollevato molti operatori economici, preoccupati di non riuscire ad affrontare per tempo le segnalazioni che sarebbero arrivate ad agosto in caso di crisi, non c'è stato alcun alleggerimento degli obblighi già in vigore, per i quali è necessario un adempimento tempestivo, anche per mettersi nelle condizioni di reagire proattivamente alle tensioni che emergeranno a causa dell'emergenza Covid-19.

Mi riferisco più specificamente alla necessità per le società di dotarsi di un **adeguato assetto organizzativo, amministrativo e contabile** e alle **nuove regole in tema di nomina degli organi di controllo**.

Il richiamo va all'**art. 2086 cod. civ.** ed alle considerazioni sull'esigenza di arrivare preparati al debutto del Codice della Crisi d'Impresa e dell'Insolvenza, momento in cui le disposizioni concorsuali saranno più severe e le regole per la gestione delle crisi d'impresa cambieranno in modo sostanziale.

Decisiva la pronta reazione delle **imprese** interessate, che sono **chiamate a definire il concetto di adeguato assetto organizzativo da applicare alla propria attività** a causa dell'emergenza **Covid-19** che **rappresenta una sorta di stress test**.

Occorrerà cioè stabilire l'**insieme delle regole e delle procedure** finalizzate a garantire la corretta attribuzione del potere decisionale, in relazione alle capacità e responsabilità dei singoli soggetti all'interno dell'impresa.



Da questo deriverà l'**assetto amministrativo e contabile** confacente alla singola situazione, al fine della rilevazione contabile completa, tempestiva e attendibile dei fatti di gestione e la produzione di informazioni valide e utili per le **scelte di gestione, la sostenibilità del debito e la salvaguardia del patrimonio aziendale, nonché di dati attendibili per la formazione del bilancio.**

Un cambiamento epocale



che segna un momento di crescita molto importante per il **professionista**, il quale è chiamato a riappropriarsi del proprio ruolo di **consulente aziendale**.

Su questi temi sarà incentrato **il webinar del prossimo 20 maggio**.

Dall'attenzione alla progettazione degli assetti organizzativi societari, deriva una maggior semplicità con cui le imprese ben gestite potranno approcciarsi (i) agli **organi di controllo** (che sono/saranno chiamati a valutare con grande rigore l'impresa in cui ricoprono il ruolo di **sindaci o revisori legali**), (ii) agli stakeholder in genere, (iii) alle **banche in particolare** .

La **D.ssa Rosanna Chiesa, Consigliere dell'ODCEC di Torino**, richiamerà questi concetti, per poi soffermarsi sul rapporto Banca - Impresa in funzione dell'accesso al credito in questo periodo di forte emergenza economica dovuta al COVID ed in particolare sulle misure per il sostegno della liquidità contenute nel D.L. 23/2020 con alcuni consigli operativi anche in riferimento alla documentazione da predisporre per l'accesso al credito.