

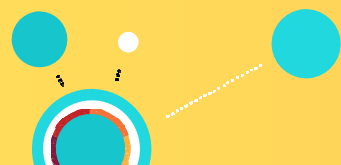

FINANZA PER LE PMI

kpi e cenni circa l'accesso finanziamenti
garantiti da SACE e FONDO PMI

Dott.ssa Elena VAUDANO



CON IL CONTRIBUTO
DELLA CAMERA
DI COMMERCIO



-04



D.L. 17/03/2020 N. 18 (D.L. "CURA ITALIA")

[Art. 49 Fondo centrale di garanzia PMI]

Art. 56 Misure di sostegno finanziario alle micro, piccole e medie imprese colpite dall'epidemia di COVID-19 (MORATORIA)

Art. 55 Misure di sostegno finanziario alle imprese (DTA)

Art. 57 Supporto alla liquidità delle imprese colpite dall'emergenza epidemiologica mediante meccanismi di garanzia (CdP)

D.L. 08/04/2020 n. 23 (D.L. «LIQUIDITA'»)

Art. 1 Misure temporanee per il sostegno alla liquidità delle imprese (SACE)

Art. 13 Fondo centrale di garanzia PMI

TERZO DECRETO ...? *sviluppi anche a favore di soggetti esclusi (sofferenze)*

MISURA SACE (art. 1)

- ✓ «Disciplinare SACE» - Circolare ABI 21.4.2020 (condizioni generali e allegati)
- ✓ www.sacesimest.it ([simulatore online](#))
- ✓ Definizione PMI: Raccomandazione della Commissione europea n. 2003/361/CE
- ✓ Caveat esclusioni: Regolamento (UE) n. 651/2014 della Commissione

MISURA FONDO PMI (art. 13)

- ✓ Legge 662/1996 (istituzione Fondo)
- ✓ www.fondidigaranzia.it
 - Circolari operative MISE – Fondo di Garanzia 8-9-10/2020
 - Modulistica di richiesta
- ✓ Circolare ABI 24.4.2020
- ✓ Caveat esclusioni:
 - § 2, parte B Circ. n. 272 del 30 luglio 2008 della Banca d'Italia
 - Regolamento (UE) n. 575/2013 art. 47-bis, co. 6, lett. a) e c)

CON IL CONTRIBUTO
DELLA CAMERA
DI COMMERCIO





- ✓ L'intervento nazionale, fondato su misure di garanzia statale, si basa sugli **orientamenti assunti dall'Unione Europea**, che, alla luce dell'emergenza in corso, consentono il più **ampio intervento** da parte degli Stati Membri attraverso l'adozione di strumenti atti a salvaguardare le imprese da una potenziale e grave crisi di liquidità.
- ✓ In particolare, l'art. 1 si basa sul quadro normativo europeo introdotto dalla Commissione Europea con Comunicazione C(2020) 1863 del 19 marzo 2020 "**Temporary framework for State aid measures to support the economy in the current COVID 19 outbreak**", che richiamando l'art. 107 §3 lett. b del TFUE consente agli Stati di intervenire con diverse misure ritenute compatibili con il regime degli aiuti di stato "*per porre rimedio a un grave turbamento dell'economia*"
- ✓ In data 14 aprile 2020, la Commissione Europea ha dichiarato di considerare le misure previste nel Decreto Liquidità **coerenti** con la **normativa europea sugli Aiuti di Stato**: necessario step propedeutico alla **piena operatività** delle misure previste, soprattutto relative all'art. 1 (garanzia Sace) e art. 13 (Fondo di Garanzia Pmi).

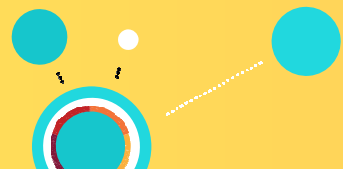



La moratoria *ex lege* di *Cura Italia*

- ✓ Applicabile esclusivamente alle **PMI**: meno di 250 dipendenti, fatturato annuo non superiore a 50M€ oppure totale di attivo di Stato Patrimoniale annuo non superiore a 43 M€.
- ✓ Sospensione sino al **30.9.2020** della quota capitale, eventualmente relativi interessi
- ✓ **Allungamento** dei mutui, dei finanziamenti per una durata pari al 100% del piano residuo mentre per i finanziamenti a breve termine l'allungamento è previsto in massimo 270 giorni
- ✓ **Applicabile a:**
 - ✓ (a) finanziamenti a rimborso rateale (leasing);
 - ✓ (b) aperture di credito a revoca (scoperto di conto corrente);
 - ✓ (c) prestiti non rateali finimport, anticipo fatture o riba, etc.
- ✓ La concessione della moratoria è concessa in via **sostanzialmente automatica**
- ✓ Deve trattarsi di **finanziamenti in essere** al 31.1.2020, non devono esserci preesistenti richieste di moratoria o classificazioni delle posizione creditorie come sofferenze
- ✓ Operativamente:
 1. BT – LINEA DI CREDITO AUTOLIQUIDANTE: proroga su fatturato insoluto; no radiazione;
 2. BT – LINEA DI CREDITO NON AUTOLIQUIDANTE (cassa, finimport, anticipo ordini): proroga scadenza
 3. MLT: moratoria

CON IL CONTRIBUTO
DELLA CAMERA
DI COMMERCIO





ESCLUSIONE MID CAP E LARGE CAP

✓ Moratoria ottenibile **solo in via negoziale**

✓ Accordo di **forbearance**

✓ **Caveat:**

✓ **rapporti preesistenti** con istituti di credito

✓ **«Sovraccarico»** funzioni deliberanti

✓ Consigliabile l'acquisizione, in via propedeutica, di **Centrale Rischi Banca d'Italia** al fine di verificare la **correttezza delle rilevazioni**.

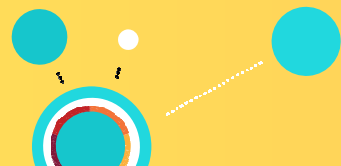

CON IL CONTRIBUTO
DELLA CAMERA
DI COMMERCIO





Le misure a valere sul Fondo di Garanzia PMI (artt. 49 dl Cura/13 dl Liquidità)

Parametri principali	Soglie	
<i>beneficiari</i>	Imprese fino a 499 dipendenti e Esercenti arti e professionisti No posizioni in «sofferenza» No posizioni «inadempienze probabili» o «scadute o sconfinanti deteriorate» ante 31.1.20	
<i>termine adesione</i>	31 dicembre 2020	
<i>garanzie e coperture</i>	Finanziamento Massimo 5,55M€ (durata 72 mesi) tra: ✓ 2x spesa salariale annua 2019 ✓ 25% fatturato 2019 ✓ fabbisogno costi del capitale di esercizio e costi di investimento nei successivi 12/18 mesi	al 90% (garanzia diretta)
	<i>fatturato massimo 3,2 M€</i> Finanziamento Massimo 0,8M€ (durata 72 mesi) limite: 25% fatturato 2019	dal 90% al 100% (con cumulo ulteriore garanzia concessa da confidi o altri soggetti abilitati)
	PMI, esercenti attività di impresa, arti o professioni Finanziamento Massimo 25K€ (durata 72 mesi) procedura semplificata ✓ 25% fatturato 2019 ✓ <i>preammortamento obbligatorio</i> di 24 mesi dall'erogazione (ABI 24.4.2020)	al 100% (sia in garanzia diretta, sia in riassicurazione)

Parametri principali	Soglie
<i>altre operazioni</i>	✓ rinegoziazione del debito purché il nuovo finanziamento preveda l'erogazione di credito aggiuntivo di almeno il 10% del debito residuo ✓ investimento immobiliare nei settori turistico alberghiero (durata min. 10 anni e importo 0,5M€) ✓ su portafogli di minibond sono concesse sulla dotazione disponibile del Fondo
<i>cumulo</i>	✓ garanzia cumulabile con altre forme di garanzia acquisite sui finanziamenti ✓ per PMI, garanzia cumulabile con garanzia SACE
<i>Legge Fallimentare</i>	Accessibilità alle imprese che, in data successiva al 31.12.2019, ✓ sono state ammesse a concordato con continuità aziendale di cui all'articolo 186 bis L.F. ✓ hanno stipulato accordi di ristrutturazione 182 bis ✓ hanno presentato un piano attestato 67 MA al 9 aprile 2020, <i>esposizioni non deteriorate,</i> <i>non presentino importi in arretrato successivi all'applicazione delle misure di concessione si possa ragionevolmente presumere il rimborso integrale dell'esposizione alla scadenza art. 47-bis, comma 6, lettere a) e c) del regolamento (UE) n. 575/2013 del Parlamento europeo e del Consiglio, del 26 giugno 2013»</i>
<i>iter</i>	confermata l'esclusione del modulo «andamentale» valutazione da parte del Fondo del profilo economico finanziario (no finanziamenti 25K€)

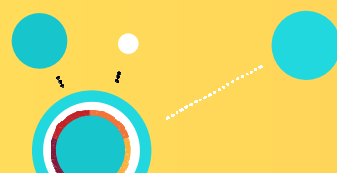

CON IL CONTRIBUTO
DELLA CAMERA
DI COMMERCIO





Le misure **SACE** (art. 1 dl Liquidità)

Parametri principali	Soglie	
<i>beneficiari</i>	Imprese di ogni dimensione, con sede in Italia	
<i>termine adesione</i>	31 dicembre 2020	
<i>garanzia e copertura</i>	Finanziamento max (6 anni, con possibile preammortamento di 24 mesi) tra: <ul style="list-style-type: none"> ✓ 2x costi del personale annui 2019 (dato consolidato) ✓ 25% fatturato 2019 (dato consolidato) Plafond 200 MLD, di cui 30 PMI	al 90% (< 5mila dipendenti; fatturato <1,5MLD) all'80% (> 5mila dipendenti; fatturato 1,5-5MLD) al 70% (> 5mila dipendenti; fatturato >5MLD)
<i>costo garanzia</i>		
<i>limiti</i>	<ul style="list-style-type: none"> ✓ Divieto approvazione e distribuzione dividendi o riacquisto di azioni nel 2020 ✓ Gestione livelli occupazionali attraverso accordi sindacali 	
<i>iter</i>	1. L'impresa formula richiesta alla banca (o altro soggetto abilitato) 2. Il finanziatore valuta i criteri di eleggibilità, effettua istruttoria, formula richiesta a SACE 3. SACE processa la richiesta, riscontra processo di delibera, assegna CUI, emette garanzia 4. Il finanziatore eroga il finanziamento, salvo approvazione MEF-MISE per le procedure maggiori (> 5mila dipendenti; fatturato >1,5MLD)	

Parametri principali	Soglie
<i>tipologia</i>	garanzia ✓ a prima richiesta: immediatamente escutibile ✓ esplicita: quantificabile ex ante ✓ irrevocabile: non prevede clausola di exit
<i>esclusioni</i>	Imprese che al 31 dicembre 2019 l'impresa beneficiaria non rientrava nella categoria del imprese in difficoltà ai sensi del Regolamento (UE) n. 651/2014 della Commissione, del 17 giugno 2014 , del Regolamento (UE) n. 702/2014 del 25 giugno 2014 e del Regolamento (UE) n. 1388/2014 del 16 dicembre 2014 , e alla data del 29 febbraio 2020 non risultava presente tra esposizioni deteriorate presso il sistema bancario, come definite ai sensi della <u>normativa europea</u>
<i>costo operazione</i>	Il costo dei finanziamenti coperti dalla garanzia deve essere inferiore al costo che sarebbe stato richiesto dai soggetti eroganti per operazioni con le medesime caratteristiche ma prive della garanzia

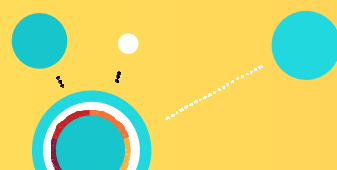

CON IL CONTRIBUTO
DELLA CAMERA
DI COMMERCIO





Simulazioni

Inserisci i dati economici e finanziari dell'azienda relativi al bilancio 2019, per ottenere una prima indicazione dell'importo massimo del finanziamento richiedibile presso gli istituti di credito con garanzia dello Stato Italiano.

Dati azienda

Qual è il fatturato (in €)?	Quanti sono i dipendenti	Qual è il costo del personale sostenuto (in €)?
1.000.000 *	4 *	120.000 *
Qual è il fatturato in Italia (in €)?	Quanti sono i dipendenti in Italia?	Qual è il costo del personale sostenuto in Italia (in €)?
800.000 *	3 *	90.000 *
L'Azienda è una "PMI" secondo i criteri definiti dalla Raccomandazione n.2003/361/CE?	SI	▼ *
L'azienda è parte di un gruppo industriale?	No	▼ *

* Campo obbligatorio

Valore massimo del finanziamento da richiedere presso il tuo Istituto di Credito (*):
250.000 €

Importo garantito al 100% dal Fondo Centrale di Garanzia per le PMI (**), gratuitamente:
250.000 €

[Torna a Garanzia Italia](#)

[Ricalcola](#)

(*) Il valore del finanziamento è puramente indicativo, potrà variare sulla base delle informazioni di dettaglio che fornirai al soggetto finanziatore e sarà soggetto ad approvazione dello stesso. Se la tua azienda non è una PMI, la garanzia può essere richiesta a SACE per il valore massimo del finanziamento.
(**) La copertura per i finanziamenti superiori a 25.000 € è ripartita: 90% di garanzia statale e 10% garanzia confidi o di altro fondo.

Inserisci i dati economici e finanziari dell'azienda relativi al bilancio 2019, per ottenere una prima indicazione dell'importo massimo del finanziamento richiedibile presso gli istituti di credito con garanzia dello Stato Italiano.

Dati azienda

Qual è il fatturato (in €)?	Quanti sono i dipendenti	Qual è il costo del personale sostenuto (in €)?
50.000.000 *	300 *	14.400.000 *
Qual è il fatturato in Italia (in €)?	Quanti sono i dipendenti in Italia?	Qual è il costo del personale sostenuto in Italia (in €)?
40.000.000 *	250 *	12.000.000 *
L'Azienda è una "PMI" secondo i criteri definiti dalla Raccomandazione n.2003/361/CE?	No	▼ *
L'azienda è parte di un gruppo industriale?	SI	▼ *

Dati gruppo industriale

Qual è il fatturato a livello consolidato?	80.000.000 *	
Qual è il fatturato in Italia a livello consolidato?	Quanti sono i dipendenti in Italia a livello consolidato?	Qual è il costo del personale sostenuto in Italia a livello consolidato?
45.000.000 *	255 *	13.000.000 *

Valore massimo del finanziamento da richiedere presso il tuo Istituto di Credito (*):
26.000.000 €

Importo garantito al 90% dal Fondo Centrale di Garanzia per le PMI, gratuitamente:
5.555.000 €

Importo garantito al 90% da SACE:
20.445.000 €

Costo della garanzia SACE:

- 50 bps (per il 1° anno)
- 100 bps (dal 2° al 3° anno)
- 200 bps (dal 4° al 6° anno)

[Torna a Garanzia Italia](#)

[Ricalcola](#)

(*) Il valore del finanziamento è puramente indicativo, potrà variare sulla base delle informazioni di dettaglio che fornirai al soggetto finanziatore e sarà soggetto ad approvazione dello stesso. Se la tua azienda non è una PMI, la garanzia può essere richiesta a SACE per il valore massimo del finanziamento.

CON IL CONTRIBUTO DELLA CAMERA DI COMMERCIO



Il ruolo dell'imprenditore – strumenti di controllo

Suggerimenti operativi: gli indicatori industriali

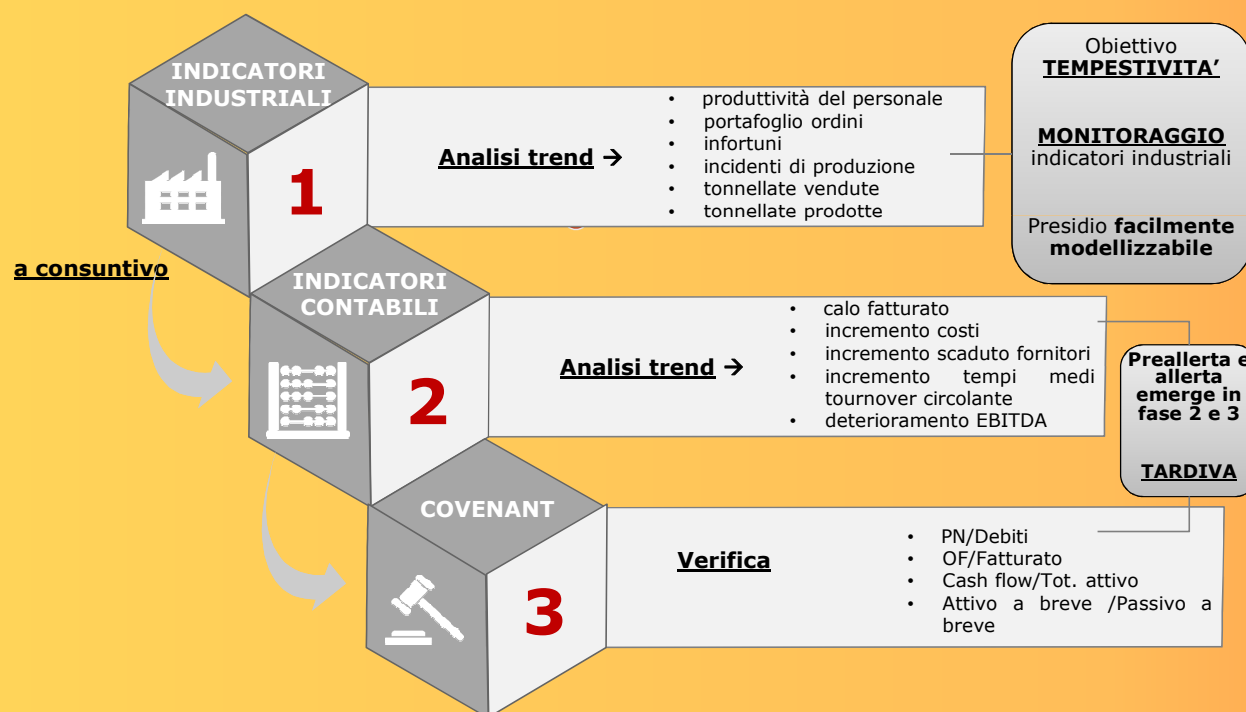



Il ruolo dell'imprenditore – strumenti di controllo



PICCOLA INDUSTRIA



Suggerimenti operativi: gli indicatori industriali





Suggerimenti operativi

Esempio impatto Covid19

- ✓ week 17 vs week 10 (ordini clienti) *pre Covid*
- ✓ **Highlight** : cancellazione/reschedule ordini

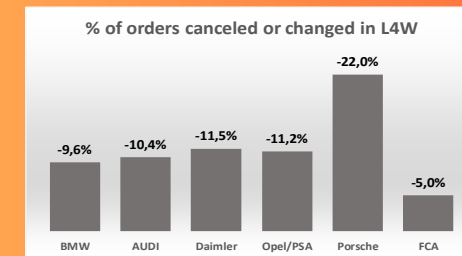
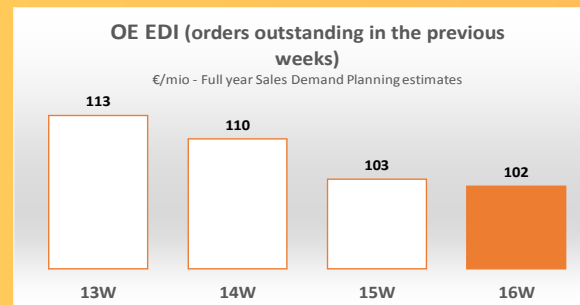
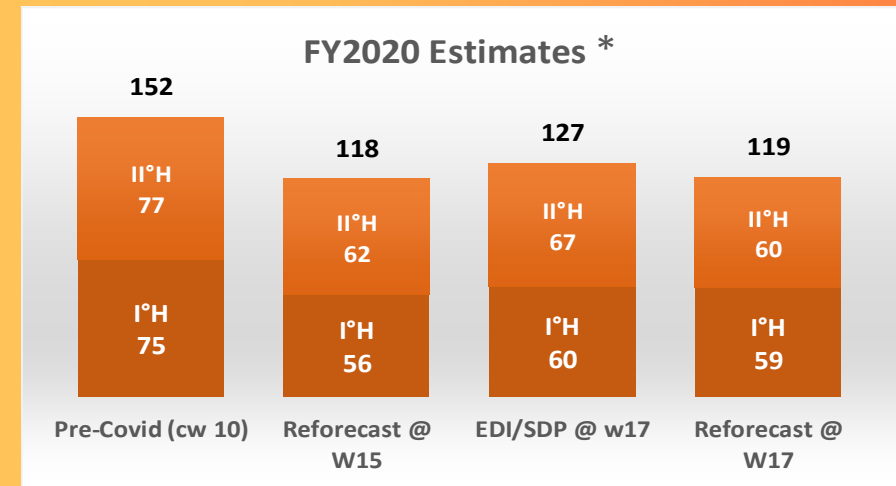

CON IL CONTRIBUTO
DELLA CAMERA
DELLA CAMERA
DI COMMERCIO





Suggerimenti operativi

Focus su impatto tesoreria
impatto Covid «pre cure»

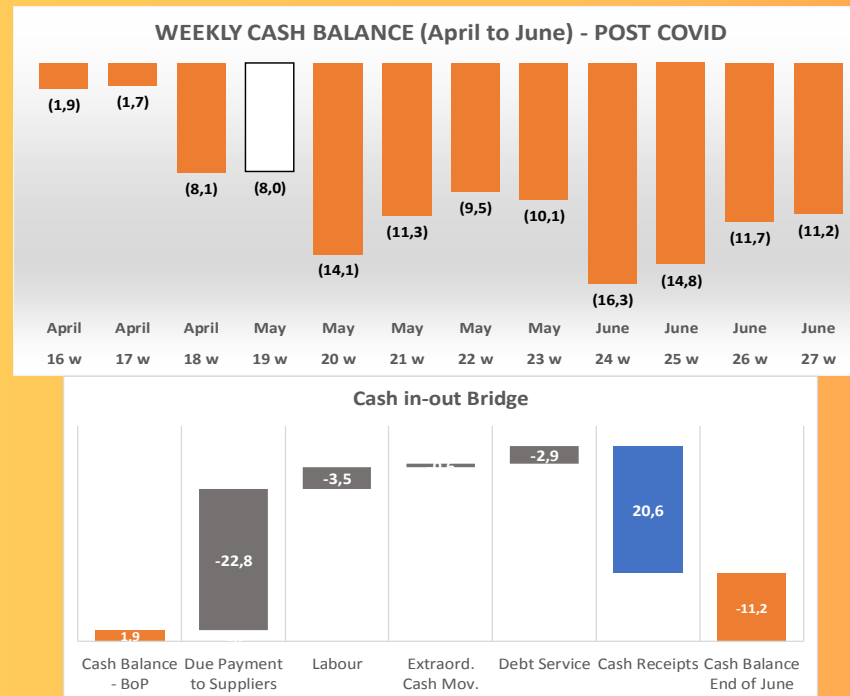

MAX OVERDRAFT € 16.3m
in CW24
excluding € 2.8 credit lines

CON IL CONTRIBUTO
DELLA CAMERA
DI COMMERCIO





Suggerimenti operativi

IPOTESI

- ✓ Rinvio pagamenti fornitori (50%) di 15 giorni di calendario
- ✓ Standstill LT debt/leasing
- ✓ Destocking
- ✓ Equity Injection

Focus su impatto tesoreria
impatto Covid «post cure»

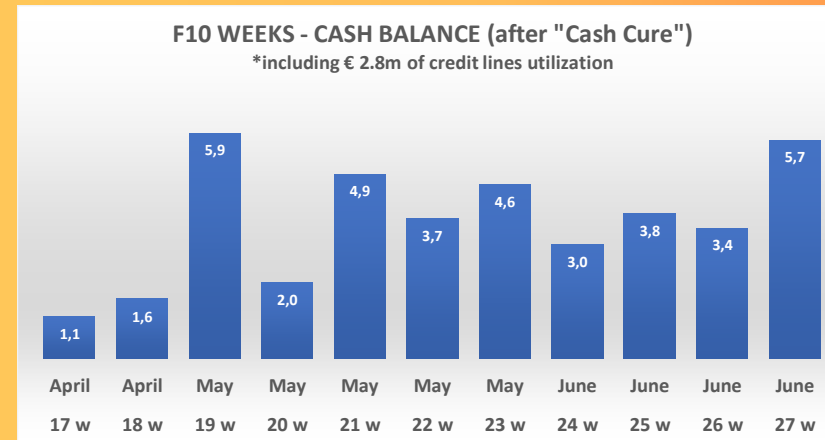
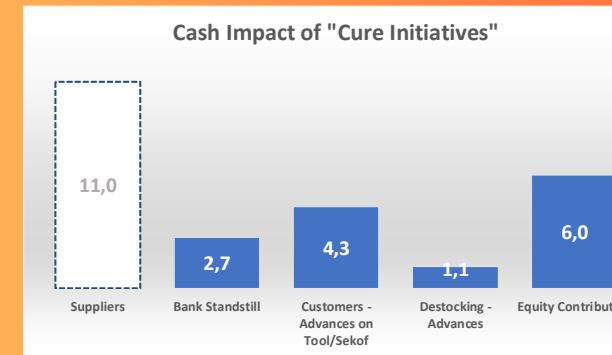

CON IL CONTRIBUTO
DELLA CAMERA
DI COMMERCIO

